

1 SEÇÃO TRANSVERSAL h=2,05 m (Estaca 18+10,00 a 20+16,216)
1:25

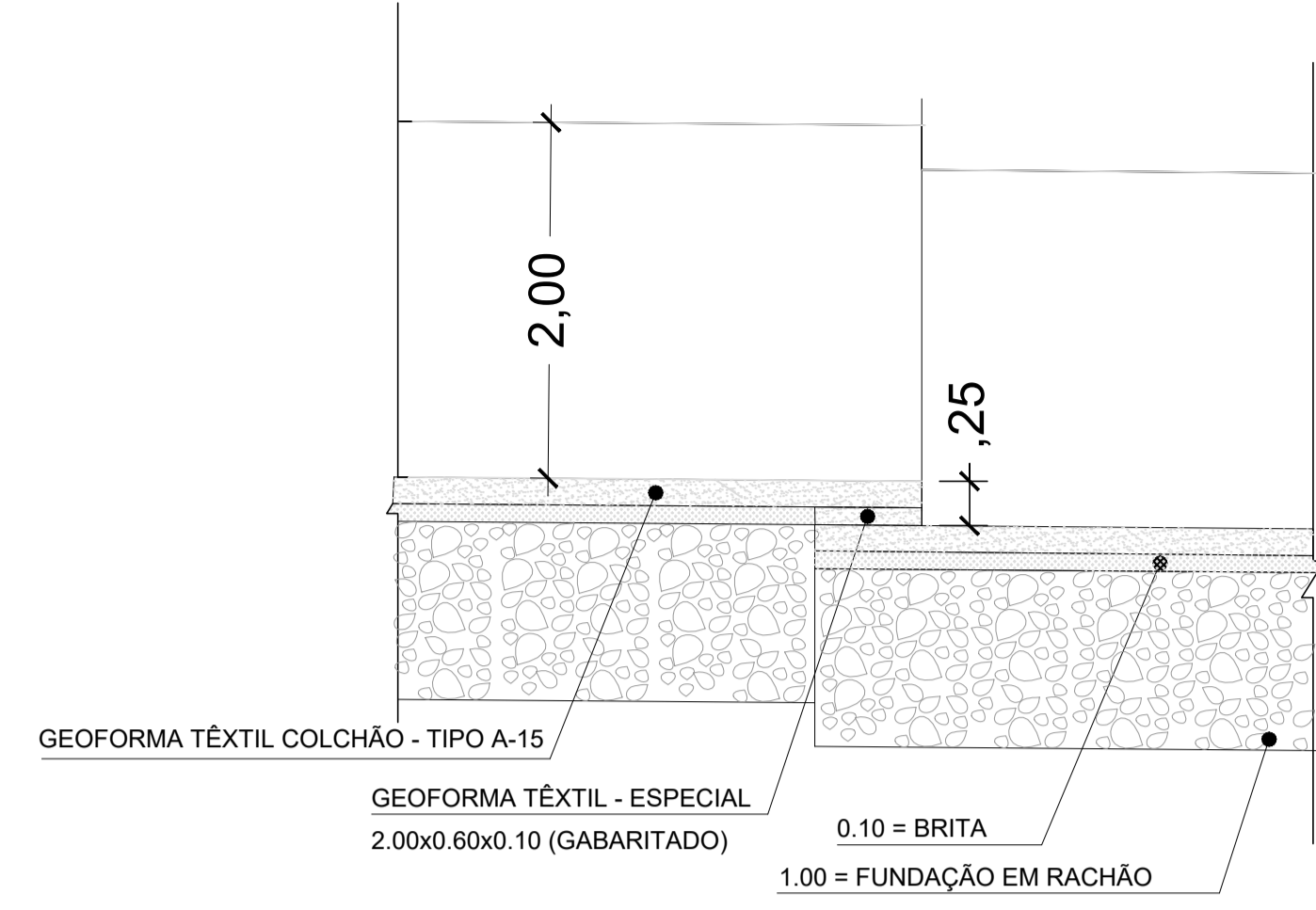

2 DETALHE TÍPICO DOS DEGRAUS H=0,25M
1:40

3 SEÇÃO TIPO - CICLOVIA E PISTA CAMINHADA
1:50

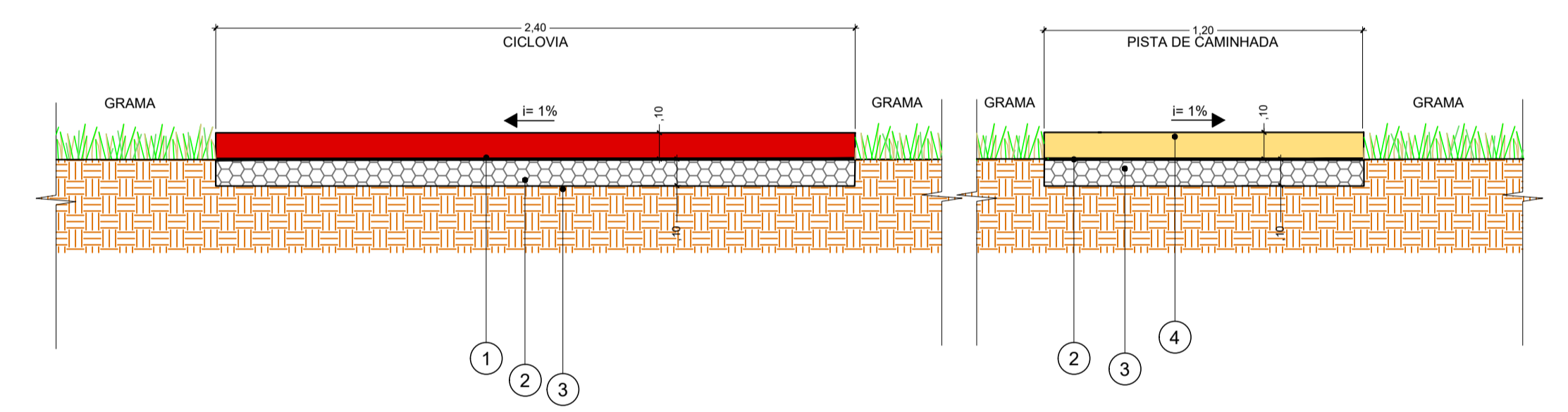

QUADRO - ESPECIFICAÇÃO DOS MATERIAIS

REPRES. GRÁFICA	CÓDIGO	DESCRIÇÃO	ESPECIFICAÇÃO	EXTENSÃO (m²)
	1	CONCRETO ARMADO, COM CONCRETO USINADO E PIGMENTADO, ACABAMENTO CONVENCIONAL. ESP. 10cm, COM	-	m²
	2	LONA PLÁSTICA PRETA, E= 150 MICRA	-	m²
	3	BASE DE AGREGADO RECICLADO - RCC	-	m²
	4	CONCRETO ARMADO MOLDADO IN LOCO, USINADO, ACABAMENTO CONVENCIONAL. ESP. 10cm,	-	m²

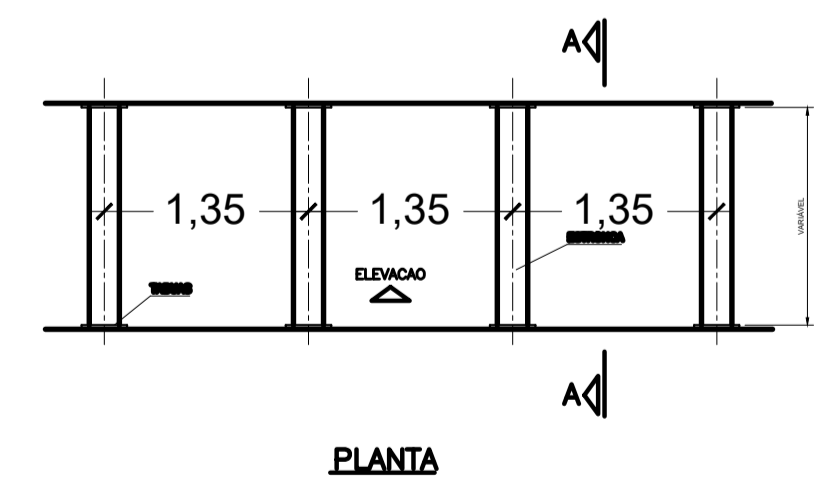
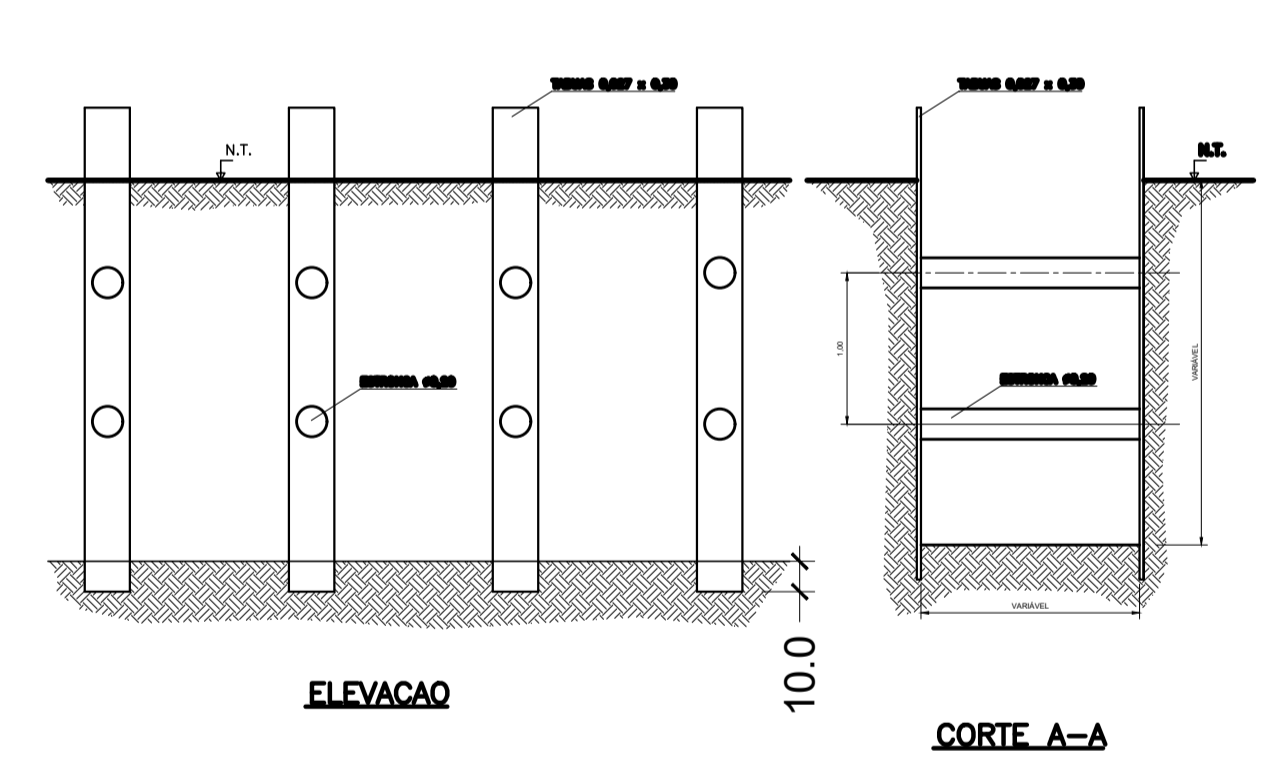

ESCORAMENTO PONTALETEADO PARA VALAS

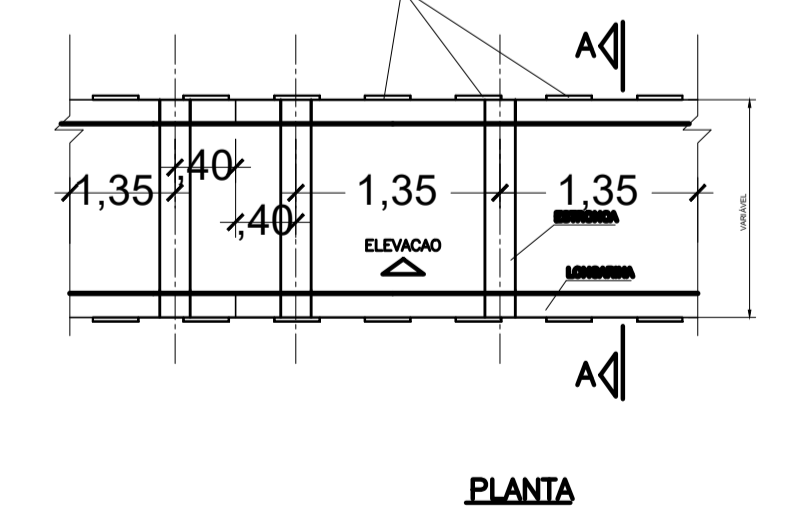
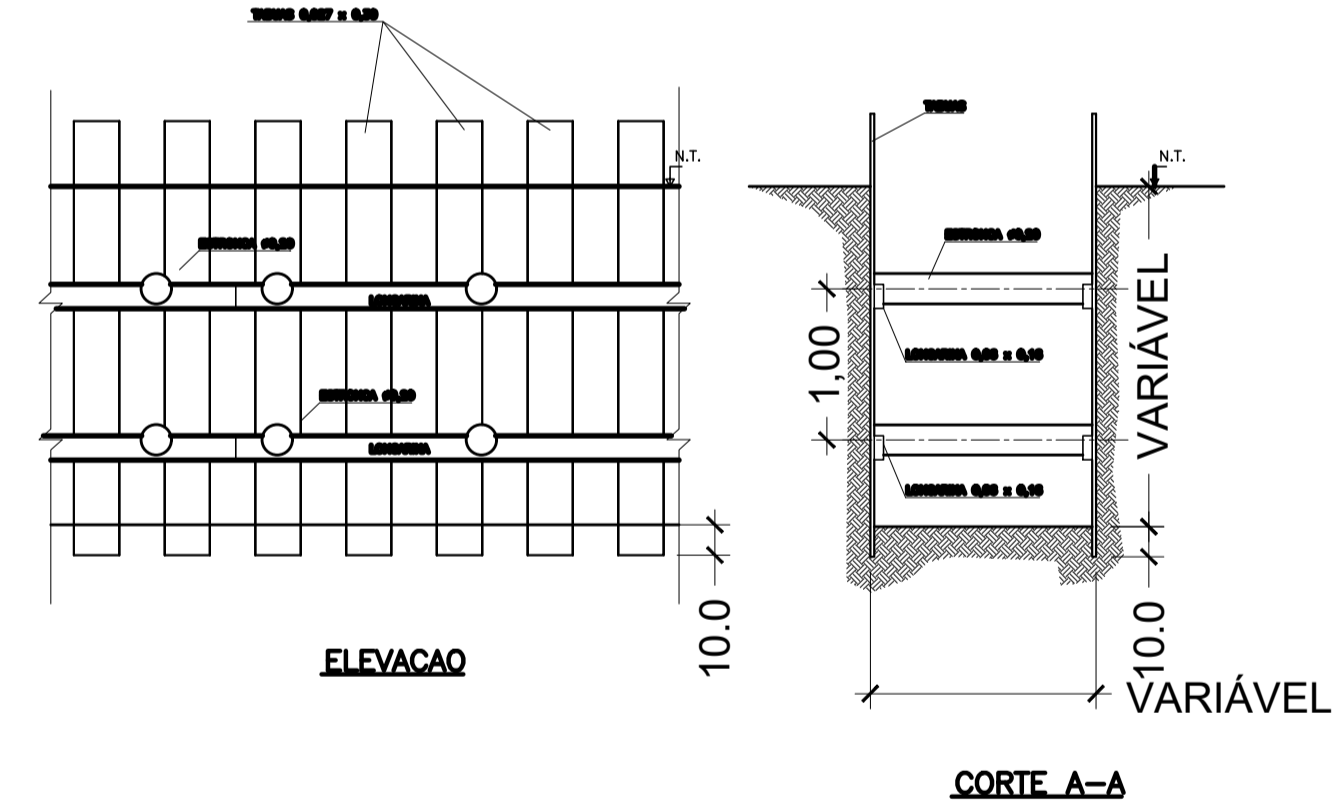

ESCORAMENTO DESCONTÍNUO PARA VALAS

NOTAS:
1) DIMENSÕES EM METROS (m)

<p>FUNDAÇÃO PARA O DESENVOLVIMENTO TECNOLÓGICO DA ENGENHARIA</p>		<p>MUNICÍPIO DE HORTOLÂNDIA</p>		<p>Administração Ângelo Perugini 2017-2020</p>	
<p>Projeta: FUNDAÇÃO PARA O DESENVOLVIMENTO TECNOLÓGICO DA ENGENHARIA</p>			<p>Obra: Canalização de Córrego e implantação de Parque Linear no Jardim Novo Ângulo</p>		
<p>Coordenador do Projeto: Antônio C. Fonseca</p>			<p>RRT/ART: 28027230201297047 CAUC/CREA: 0600420948-SP</p>	<p>Visão:</p>	<p>Local: Trecho entre a Rua Paulo Francisco Cardoso e o Córrego Jacuba Hortolândia - SP</p>
<p>Elaboração: Márcio Roberto Tonetti</p>			<p>RRT/ART: 28027230201270682 CAUC/CREA: 5060449378-SP</p>	<p>Visão:</p>	<p>Título: Estudo e Projeto de Construção Civil - Seções Típicas, Detalhes e Escorramentos.</p>
			<p>SECRETARIA MUNICIPAL DE OBRAS</p>	<p>DEPARTAMENTO DE PROJETOS - APROVAÇÃO</p>	<p>Nº Contrato: 396/2020</p>
			<p>SECRETARIA MUNICIPAL DE OBRAS</p>	<p>DEPARTAMENTO DE OBRAS - APROVAÇÃO</p>	<p>Código: DE-PB-ET3-05-CON-006</p>
			<p>SECRETARIA DE MOBILIDADE URBANA</p>	<p>DEPARTAMENTO DE PROJETOS - APROVAÇÃO</p>	<p>Data: 07/2021</p>
					<p>Revisão: 03</p>
					<p>Escala: INDICADO</p>
					<p>Folha: 06/09</p>