

Tomada lateral de sucção para bomba principal

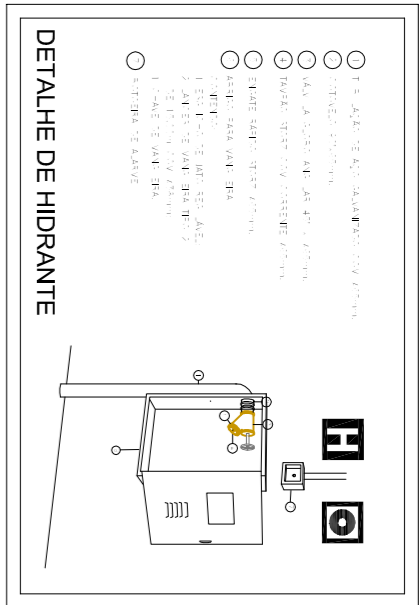

DETALHE DE HIDRANTE

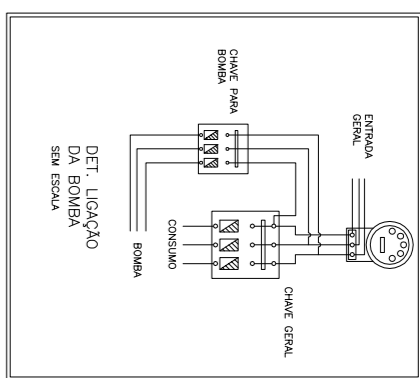

DET. LIGAÇÃO DA BOMBA

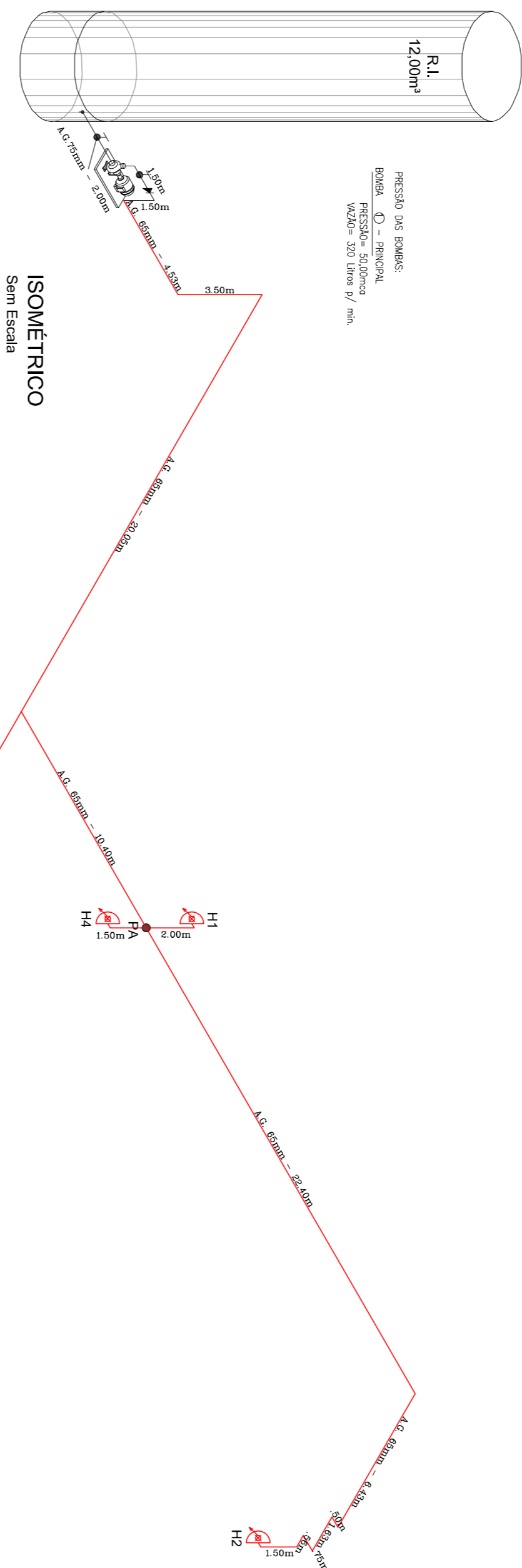

ISOMÉTRICO
Sem Escala

PREFEITURA MUNICIPAL DE HORTOLÂNDIA
Proprietário e/ou Responsável pelo uso

FRED ALVES
Responsável Técnico
CREA: 5061876900

PROJETO DE PROTEÇÃO E COMBATE A INCÊNDIO

Assunto: ISOMÉTRICO E DETALHES DE INSTALAÇÃO
Ocupação: ESCOLA - ENEF JARDIM AMANDA I (CAIC)
Local: RUA GRAÇILANO RAMOS, Nº 689 - JARDIM AMANDA, HORTOLÂNDIA - SP
Proprietário: PREFEITURA MUNICIPAL DE HORTOLÂNDIA
Responsável pelo uso: PREFEITURA MUNICIPAL DE HORTOLÂNDIA
Responsável Técnico: FRED ALVES CREA: 5061876900 Nº de ART: 28027230191704896
Áreas: VER QUADRO DE ÁREAS

FOLHA
03/03