

IMPLANTAÇÃO

ISOMÉTRICO

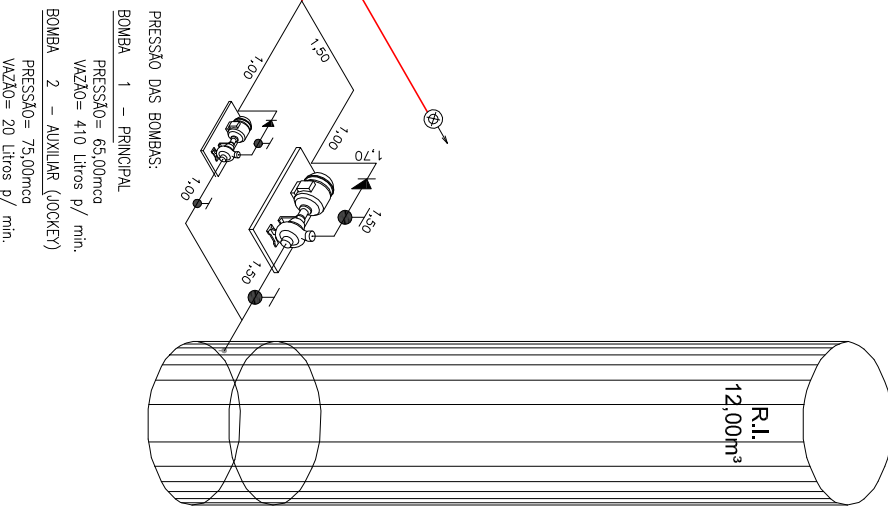
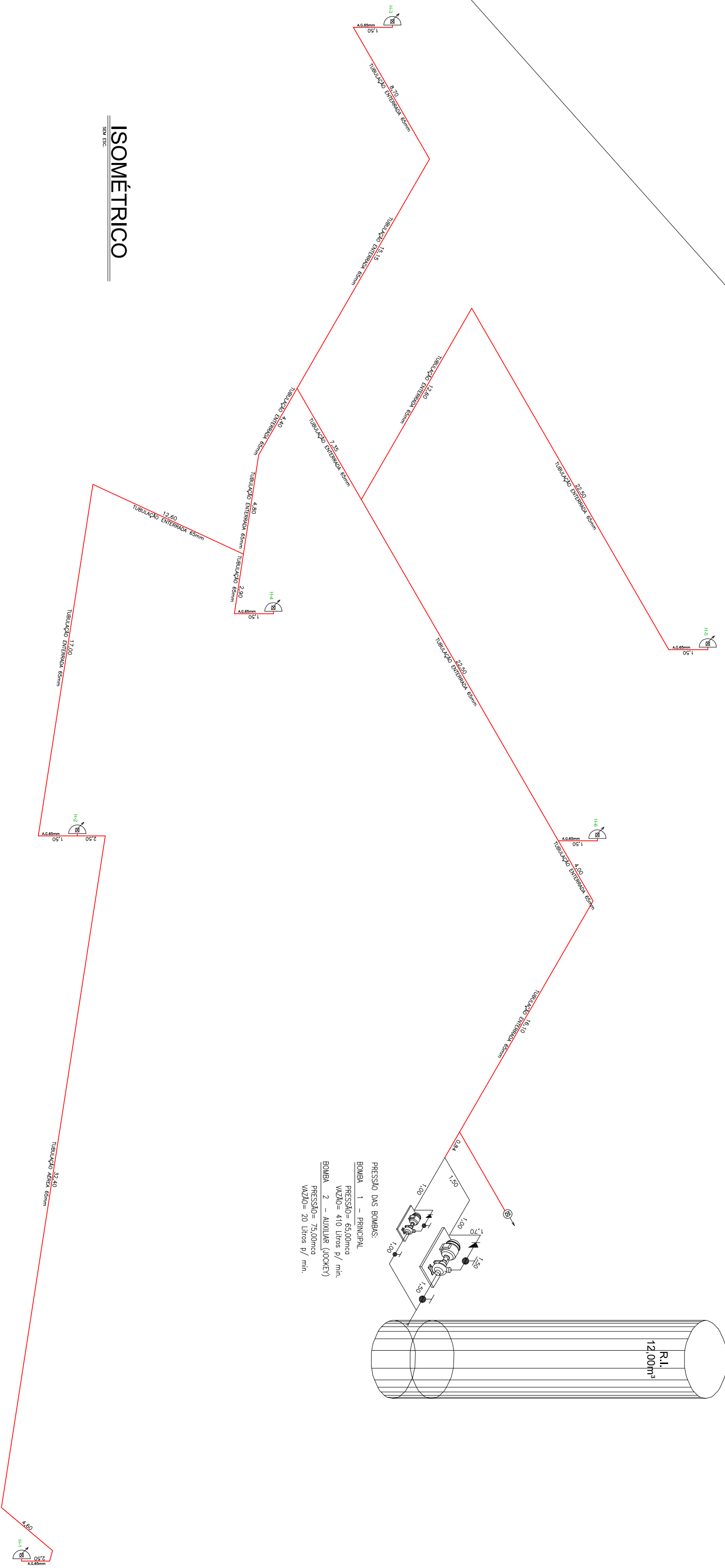

PREFEITURA MUNICIPAL DE HORTOLÂNDIA
Proprietário e/ou Responsável pelo uso

FRED ALVES
Responsável Técnico
CREA: 5061879900

PROJETO DE PROTEÇÃO E COMBATE A INCÊNDIO

Assunto: IMPLANTAÇÃO E ISOMÉTRICO
Ocupação: ESCOLA - EMER MARIA CELIA CARVAL DO AMARAL
Local: RUA AUGUSTO DOS ANJOS, Nº 1275 - JARDIM AVANÇADA
Proprietário: PREFEITURA MUNICIPAL DE HORTOLÂNDIA
Responsável pelo uso: PREFEITURA MUNICIPAL DE HORTOLÂNDIA
Responsável Técnico: FRED ALVES
Assinatura: VER QUADRO DE ÁREAS

CREA: 5061879900 Nº de ART: 28027230191057351
Escala: INDICADA