

PLANTA BAIXA - VESTIÁRIOS

ESCALA 1:50

LEGENDA - A CONSTRUIR

Existente

A Construir

Alvenaria

ESQUADRIAS:

PORTAS

Local	L	H	P	Quant.	Material
P1 Vest.1/Vest. 2/Dep. Almoxxarifado	0.90	2.10	04	Alumínio (01 folha) Com Veneziana	
P2 Vest. Auxiliar	0.80	2.10	04	Alumínio (01 folha) Com Veneziana	
P3 Banho Acessível	0.90	2.10	01	Alumínio (01 folha) Com Veneziana	
P4 Divisórias	0.70	1.80	06	Sarrafado maciço para box com pintura em esmalte sintético	

JANELAS

Local	L	H	P	Quant.	Material
J1 Depósito	1.00	1.00	1.80	01	Alumínio natural anodizado (Maximar)
J2 Almoxxarifado	1.40	1.00	1.80	01	Alumínio natural anodizado (Maximar)

A

B

C

A : Piso

B : Parede

C : Teto

1: Revestimento Cerâmico PISO 40X40 PEI V antiderrapante

2: Pintura em Látex Acrílico Branco

3: Revestimento Cerâmico 20x20 Esmaltado H=2,00m

4: Laje Pintura PVA Látex

5: Forro Mineral

6: Telhado Aparente

Observações:

- Os banhos serão em alvenaria revestidos com Cerâmica

- Todas as divisórias dos vasos sanitários e chuveiros serão em granito espessura de 3cm

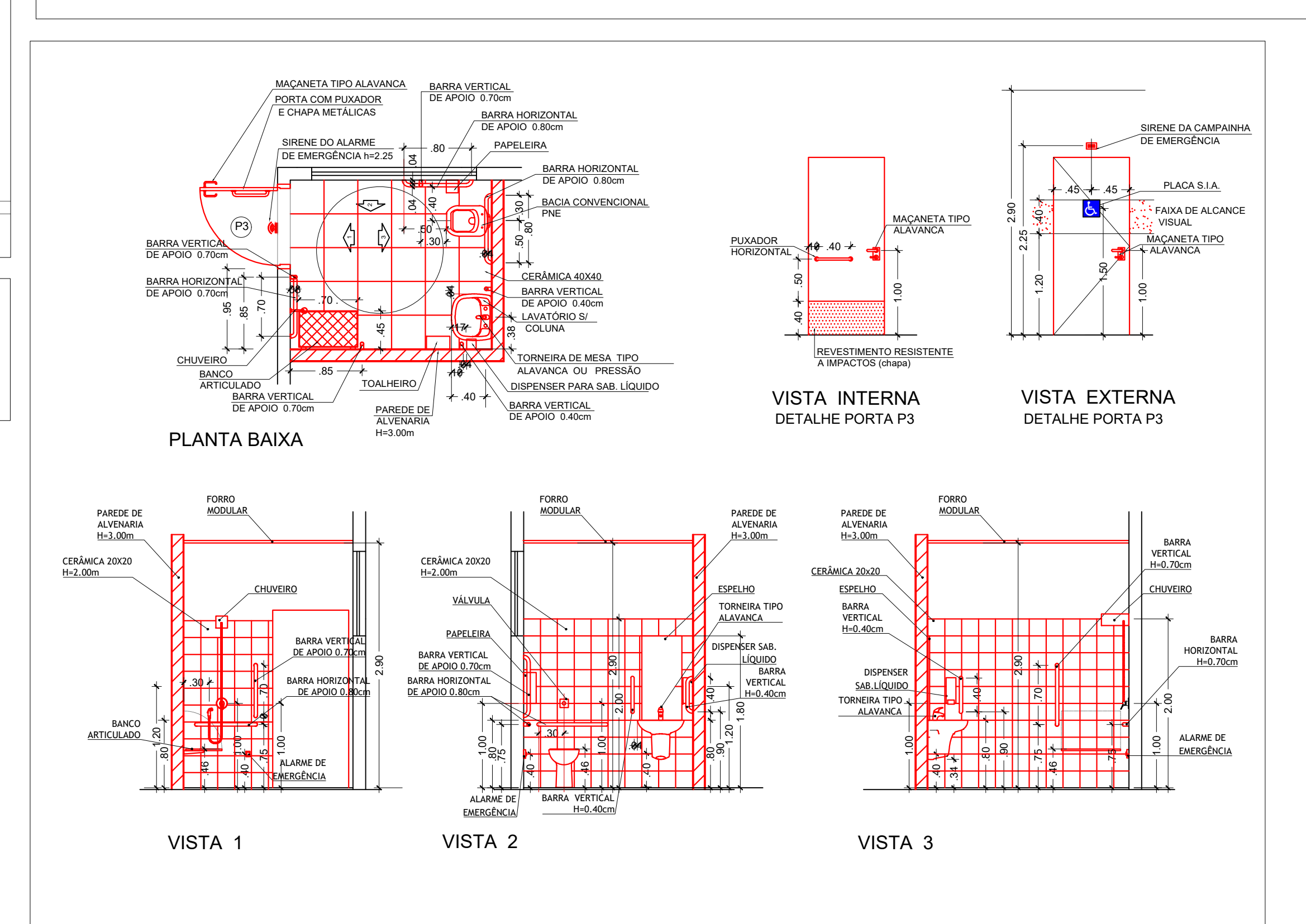
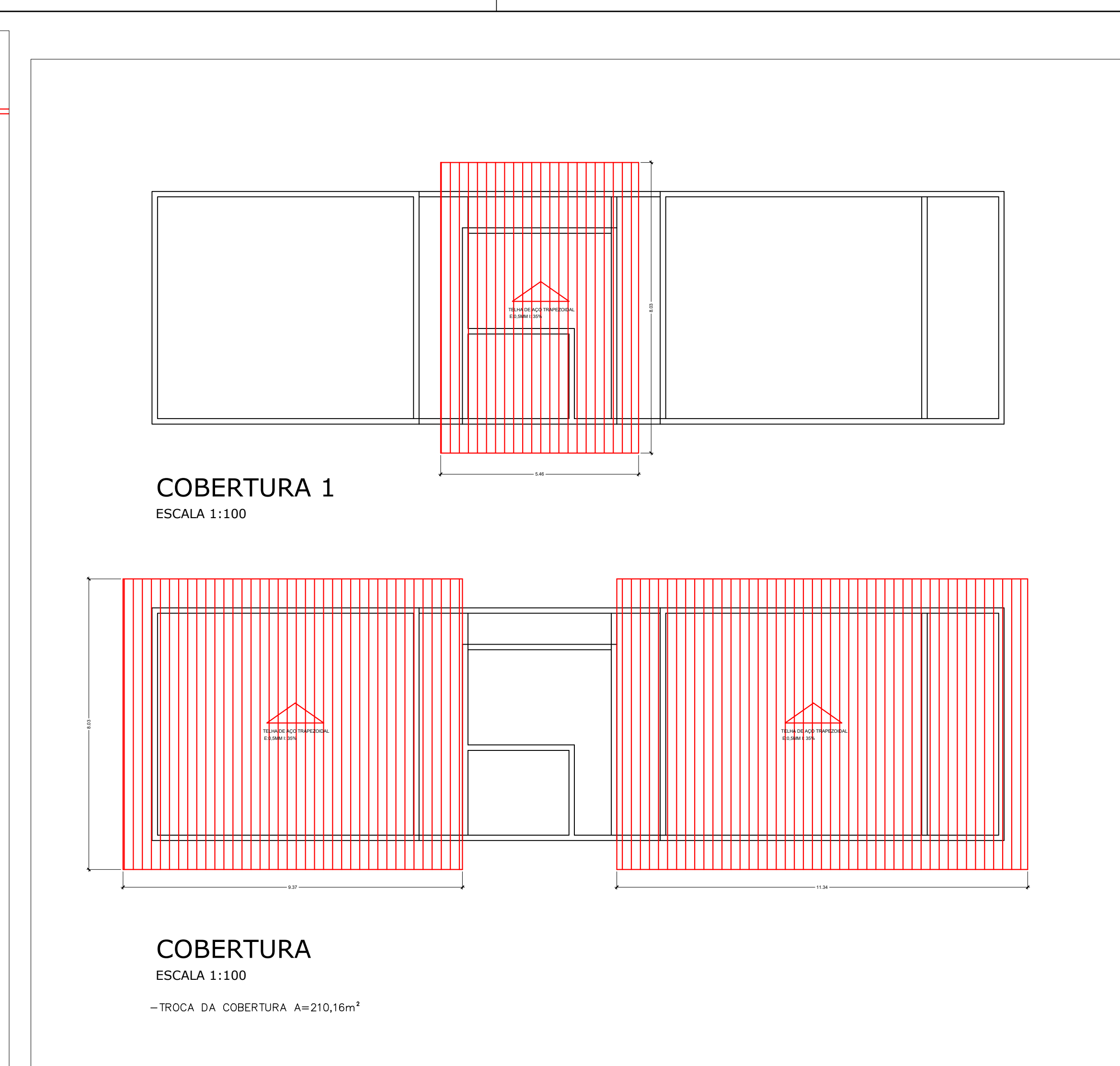
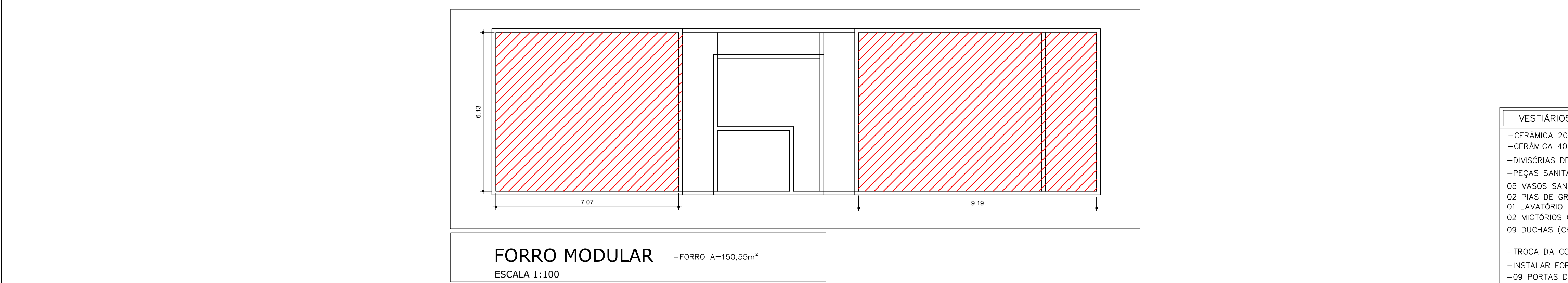
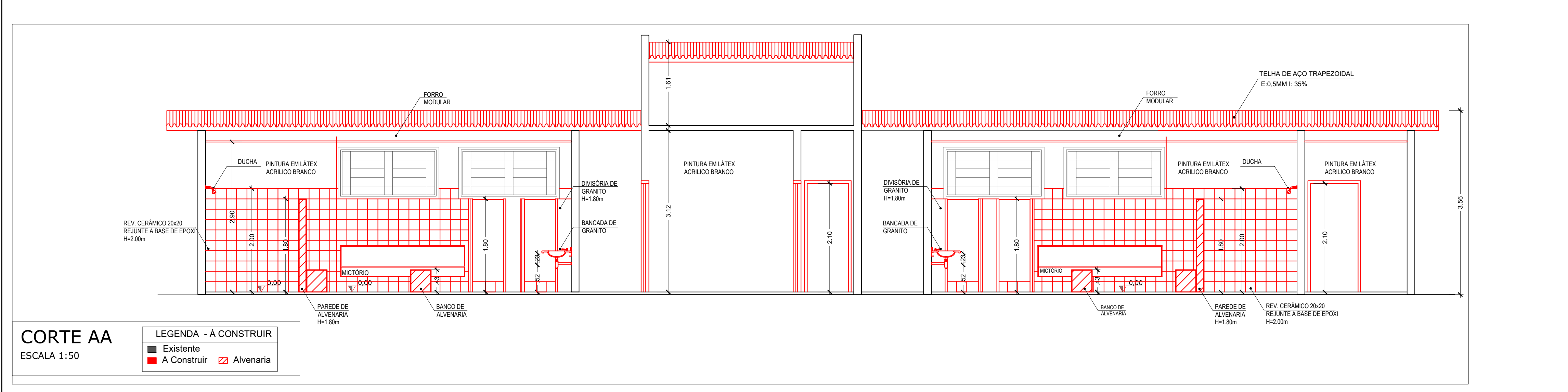

BANHO ACESSÍVEL
ESCALA 1:50

LEGENDA - A CONSTRUIR

- Existente
- A Construir
- Alvenaria

PORTA P3

Porta de Abir 0.90 Alumínio - Ver Detalhe

Macaneta e Trinco de Alavanca

OBS - ALARME DE EMERGÊNCIA:

DEVERÁ SER INSTALADO UM ALARME DE EMERGÊNCIA COM 2 BOTÕES, SENDO UMA BOTÃO A 0.40m DO PISO (INTERNO) E OUTRA NO CHUVEIRO E A SIRENE CAMPAINHA A 2.25 DO PISO (externo em cima da porta) CONFORME PROJETO.

NOTA - PREVER RALO PARA LIMPEZA.

ACESSÓRIOS:

- 02 Barras de Apoio em Aço Inox Polido 0.40 (Lateral Lavatórios)
- 01 Barra de Apoio em Aço Inox Polido 0.70 (Vaso Sanitário)
- 02 Barras de Apoio em Aço Inox Polido 0.80 (Vaso Sanitário)
- 01 Torneira de Mesa Tipo Alavanca ou Similar (Bico Baixo)
- 01 Dispenser para Sabonete Líquido
- 01 Papeleira Mural
- 01 Lavatório Pequeno Suspenso
- 01 Bacia PCD Convencional
- 01 Cadele
- 01 Chuveiro com Ducha
- 03 Barras de Apoio em Aço Inox Polido 0.70 (Chuveiro)
- 01 Banco Articulado (0.70x0.45)

PREFEITURA MUNICIPAL DE HORTOLÂNDIA

ADMINISTRAÇÃO JOSE NAZARENO ZEZE GOMES 2021-2024

SÉRGIO MARASCO TORRECILLAS - SECRETÁRIO MUNICIPAL DE OBRAS

COORDENADOR TÉCNICO

PAULO VASQUES - DIRETOR DE PROJETOS E ORÇAMENTOS

OPERAÇÃO/PROJETO

CENTRO POLIESPORTIVO NELSON CANCIAN CAMPO DE FUTEBOL "TICO BRED"

LOCAL

R. João Barreto da Silva, 505-Vila Real Santista

TÍTULO

PLANTA BAIXA - VESTIÁRIO DETALHAMENTO

AUTOR DO PROJETO

CLAYTON FLAVIO BERGO

ELABORAÇÃO

506945090

REVISÃO

28027230221250024

DATA

MAIO 2022

FOLHA

05/06