

1 Leste
1 : 100

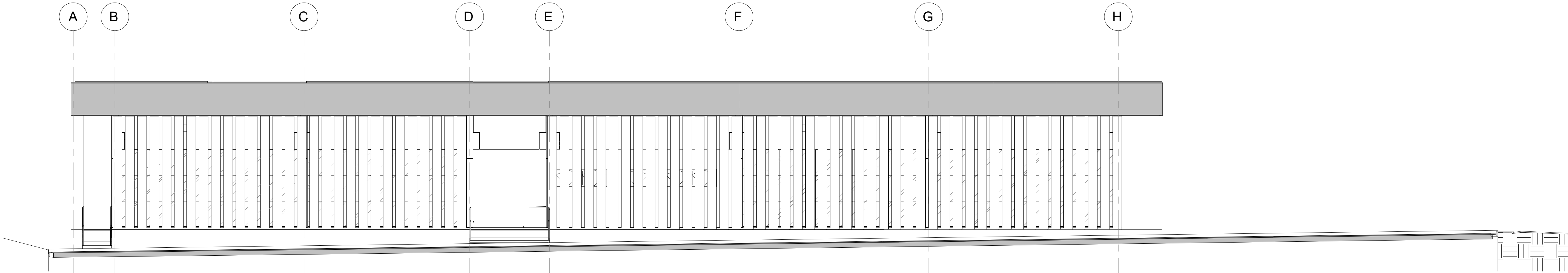

2 Oeste
1 : 100

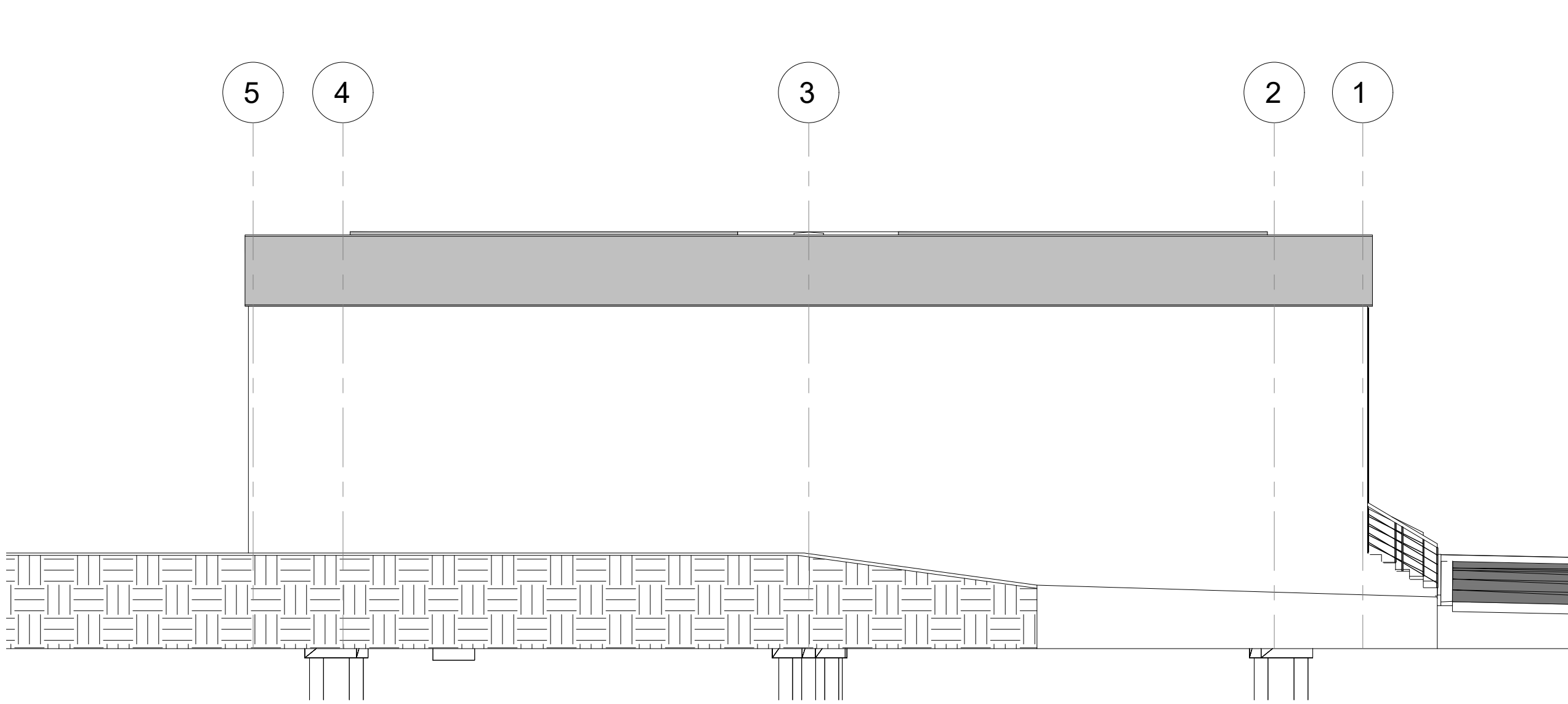

3 Norte
1 : 100

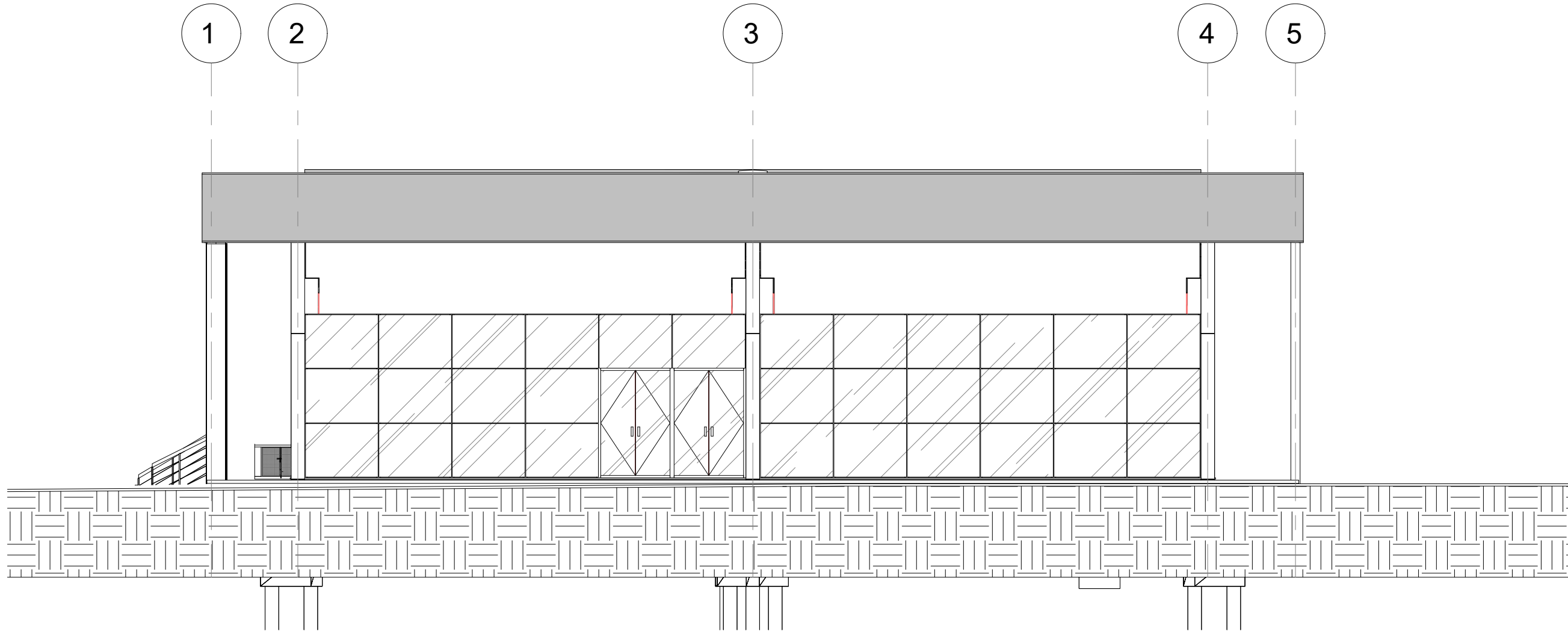

4 Sul
1 : 100



Projetista:
FUNDAÇÃO PARA O DESENVOLVIMENTO TECNOLÓGICO DA ENGENHARIA

Coordenador do Projeto:
ANTONIO CARLOS FONSECA

Elaboração:
JULIO CEZAR TONETTI

RT/ART: 28027230231457406
CAU/CREA: 0600420948-SP

RT/ART: 13700925
CAU/CREA: A58108-9

Viso:

Viso:



MUNICÍPIO DE HORTOLÂNDIA

Obra: CONSTRUÇÕES ANEXOS - ENTORNO DO PAÇO

Local: PROLONG. ESTRADA SABINA BAPTISTA DE CAMARGO

Título: ESTUDOS E PROJETOS DE ARQUITETURA - ANEXO I
ELEVAÇÕES

SECRETARIA MUNICIPAL DE OBRAS

SECRETARIA MUNICIPAL DE OBRAS

SECRETARIA DE MOBILIDADE URBANA

DEPARTAMENTO DE PROJETOS - APROVAÇÃO
(CARIMBO E ASSINATURA)

DEPARTAMENTO DE OBRAS - APROVAÇÃO
(CARIMBO E ASSINATURA)

DEPARTAMENTO DE PROJETOS - APROVAÇÃO
(CARIMBO E ASSINATURA)

Administração
JOSÉ NAZARENO
ZEZÉ GOMES
2021-2024

Nº Contrato:
189/2023

Código:
DE-PB-3-OB.01-ARQ-004

Data:
02/2024

Revisão:
01

Escala:
IND.

Folha:
04/07