

Designação	Série	Perfil	Comprimento	Peso
			(m)	(kg)
A-572-GR50	I	W 410 x 38.8	138,23	5.363,13
			SUBTOTAL	5.363,13
A-36	Barra redonda	5/8"	37,61	58,75
		1/2"	94,03	94,03
	C	C200X75X20X2.25	360,00	2.397,60
			SUBTOTAL	2.552,39
			SUBTOTAL 15%	1.187,33
			TOTAL	9.102,85

Perfil	ÁREA (m²)
W 410 x 38.8	185,94
5/8"	1,88
1/2"	3,75
1/4"	0,16
C200X75X20X2.25	271,67
TOTAL	463,40

GP 3 - MOBILIDADE
 Norma de aço laminado: ABNT NBR 8800:2008
 Norma de aço dobrado: ABNT NBR 14762: 2010
 Aço laminado: A-36 250Mpa
 Aço dobrado: CF-26
 Escala: 1:50

1 PLANTA ESTRUTURA METÁLICA
1/50

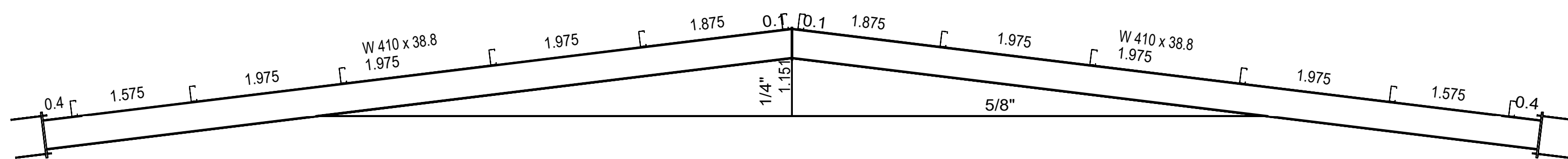

2 CORTE
S/ESC.

				Administração JOSÉ NAZARENO ZEZÉ GOMES 2021-2024	
Projeto: FUNDAÇÃO PARA O DESENVOLVIMENTO TECNOLÓGICO DA ENGENHARIA			Obra: CONSTRUÇÃO DE ANEXOS - ENTORNO PAÇO		
Coordenador do Projeto: Antônio C. Fonseca			Local: PROLONG. ESTRADA SABINA BAPTISTA DE CAMARGO		Nº Contrato: 189/23
Elaboração: Julio Cezar Tonetti			Título: ESTUDOS E PROJETOS DE ESTRUTURA METÁLICA - ANEXO III PLANTA E CORTE		Código: DE-PB.3.OB.03-MET-001
RRT/ART: 28027230231457406 CAU/CREA: 0600420948-SP		RRT/ART: 13700925 CAU/CREA: A58108-9		SECRETARIA MUNICIPAL DE OBRAS DEPARTAMENTO DE PROJETOS - APROVAÇÃO DATA: 01/2024 REVISÃO: 01	
				SECRETARIA MUNICIPAL DE OBRAS DEPARTAMENTO DE OBRAS - APROVAÇÃO DATA: 01/2024 REVISÃO: 01	
				SECRETARIA DE MOBILIDADE URBANA DEPARTAMENTO DE PROJETOS - APROVAÇÃO DATA: 01/2024 REVISÃO: 01	