

SEÇÃO TIPO I - REABILITAÇÃO FUNCIONAL
ESC. 1:20

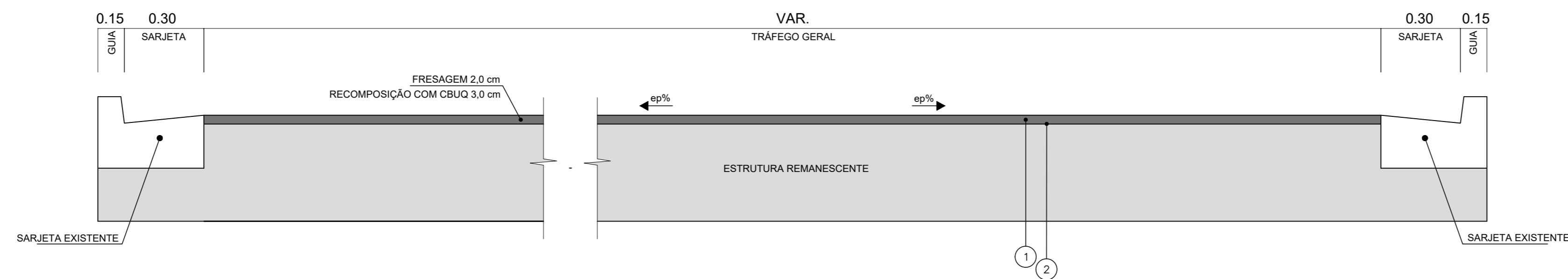

QUADRO I - ESPECIFICAÇÃO DOS MATERIAIS

CÓDIGO	DESIGNAÇÃO	ESPECIFICAÇÃO
(1)	CONCRETO BETUMINOSO USINADO A QUENTE - FAIXA "III"	DER/SP-ET-DE-P00/027
(2)	IMPRIMADURA LIGANTE	DER/SP-ET-DE-P00/020

SEÇÃO TIPO II - REABILITAÇÃO FUNCIONAL
ESC. 1:20

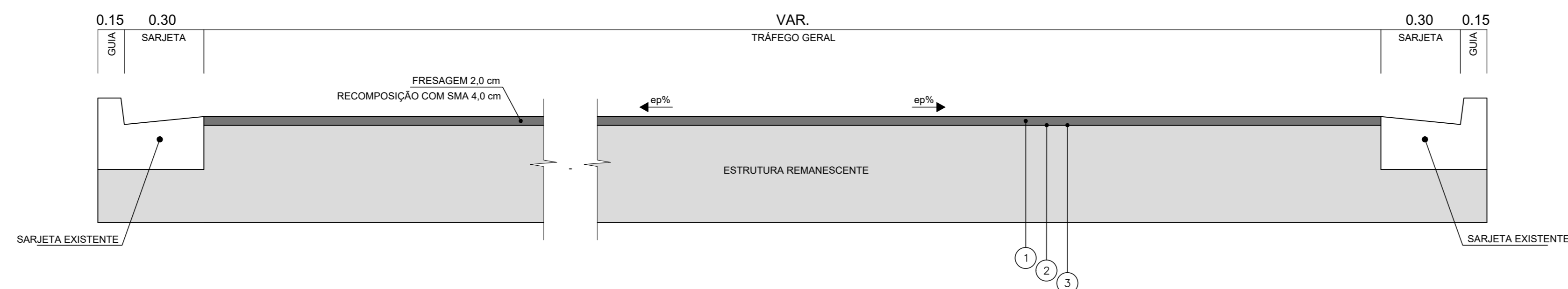

QUADRO II - ESPECIFICAÇÃO DOS MATERIAIS

CÓDIGO	DESIGNAÇÃO	ESPECIFICAÇÃO
(1)	CONCRETO ASFÁLTICO - SMA	DER/SP-ET-DE-P00/031
(2)	IMPRIMADURA LIGANTE	DER/SP-ET-DE-P00/020
(3)	GEOGRELHA DE POLIETILENO	DER/SP-ET-DE-P00/043

DETALHE - PERFIL DAS CALÇADAS
5/7 ESCALA

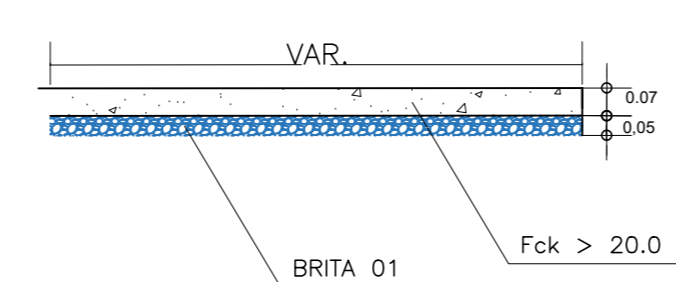

NOTAS

- TODAS AS MEDIDAS ESTÃO EM METRO, EXCETO ONDE INDICADO.
- NA IMPLANTAÇÃO DA ESTRUTURA DE PAVIMENTO DEVEM SER SEGUIDAS AS ESPECIFICAÇÕES E FAIXAS GRÁFICAS/REGRAS APRESENTADAS NO QUADRO I OU QUADRO 2, DEPENDENDO DO TIPO DE PAVIMENTO.
- ALÉM DO CONTROLE TECNOLÓGICO PREVISTO NAS RESPECTIVAS ESPECIFICAÇÕES TÉCNICAS, INDICADAS NO QUADRO I, RECOMENDA-SE QUE SOBRE CADA CAMADA EXECUTADA SEJA REALIZADO O CONTROLE DE DEFLECTOMETRICO, COM O INTUITO DE VERIFICAR SE O COMPORTAMENTO ESTRUTURAL DA CAMADA CUMPRE COM O PREVISTO NO DIMENSIONAMENTO DA ESTRUTURA.
- A GEOGRELHA DE POLIETILENO SERÁ UTILIZADA EM LOCALS COM EXCESSO DE TRINCA NA BASE DO PAVIMENTO DE ADEQUADO COM A NECESSIDADE DA OBRA E APÓS LIBERAÇÃO DA FISCALIZAÇÃO.
- A IMPLANTAÇÃO DE GEOGRELHA DE POLIETILENO, ONDE NECESSÁRIA E APROVADA PELA FISCALIZAÇÃO, DEVERÁ SER EFETUADA A MODO QUE A ESPESURA DE CBUQ REMANESCENTE SEJA DE, NO MÁXIMO, 1/3 DA CAMADA TOTAL APÓS A EXECUÇÃO DE RECAPEAMENTO.
- A GEOGRELHA DE POLIETILENO DEVE SER IMPLANTADA NA INTERFACE ENTRE O CBUQ EXISTENTE REMANESCENTE E O CBUQ NOVO.
- OS POÇOS DE VISITA DEVERÃO SER LEVANTADOS ATÉ O NÍVEL DO NOVO GREIDE RECAPEADO.
- OBIGATORIO FRESAGEM E LIMPEZA ANTES DA CAMADA DE LIGANTE E ROLAMENTO.

LEVANTAMENTO DO NÍVEL DA TAMPA DO POÇO DE VISITA EM RELAÇÃO AO PAVIMENTO

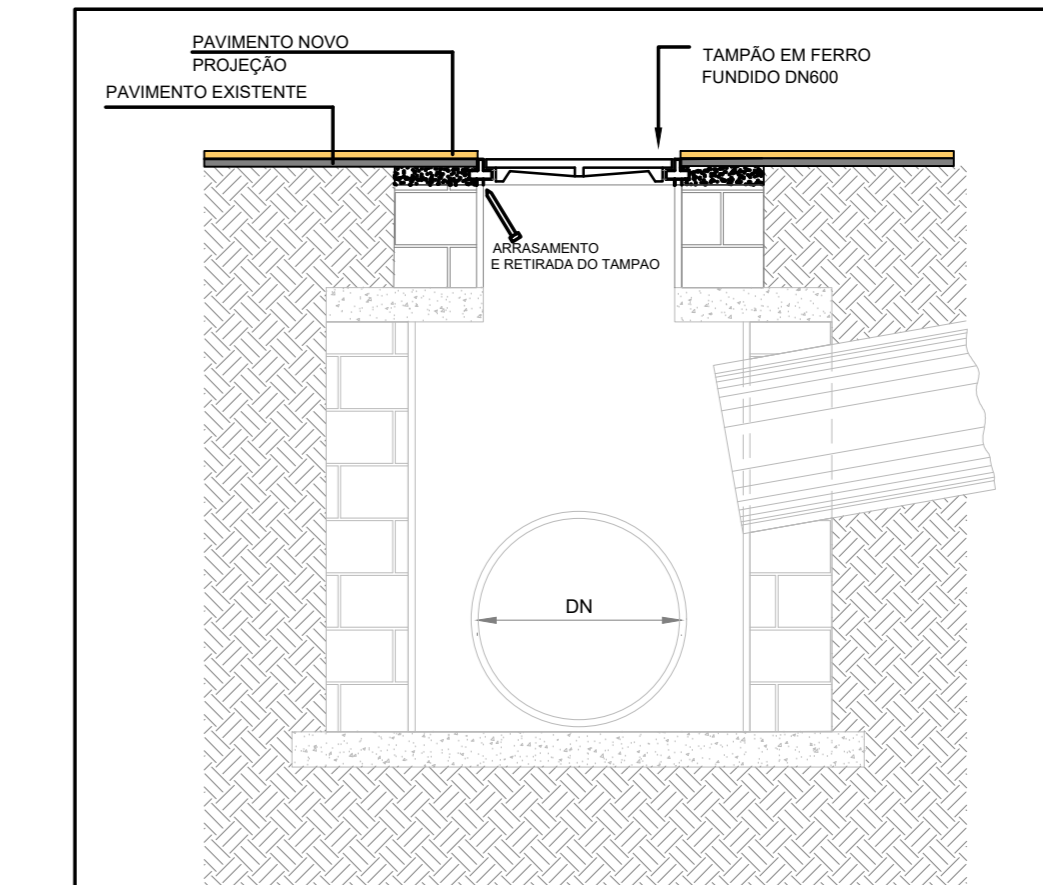

SITUAÇÃO APÓS RECAPEAMENTO - ANTES DO LEVANTAMENTO DO NÍVEL DA TAMPA DO PV

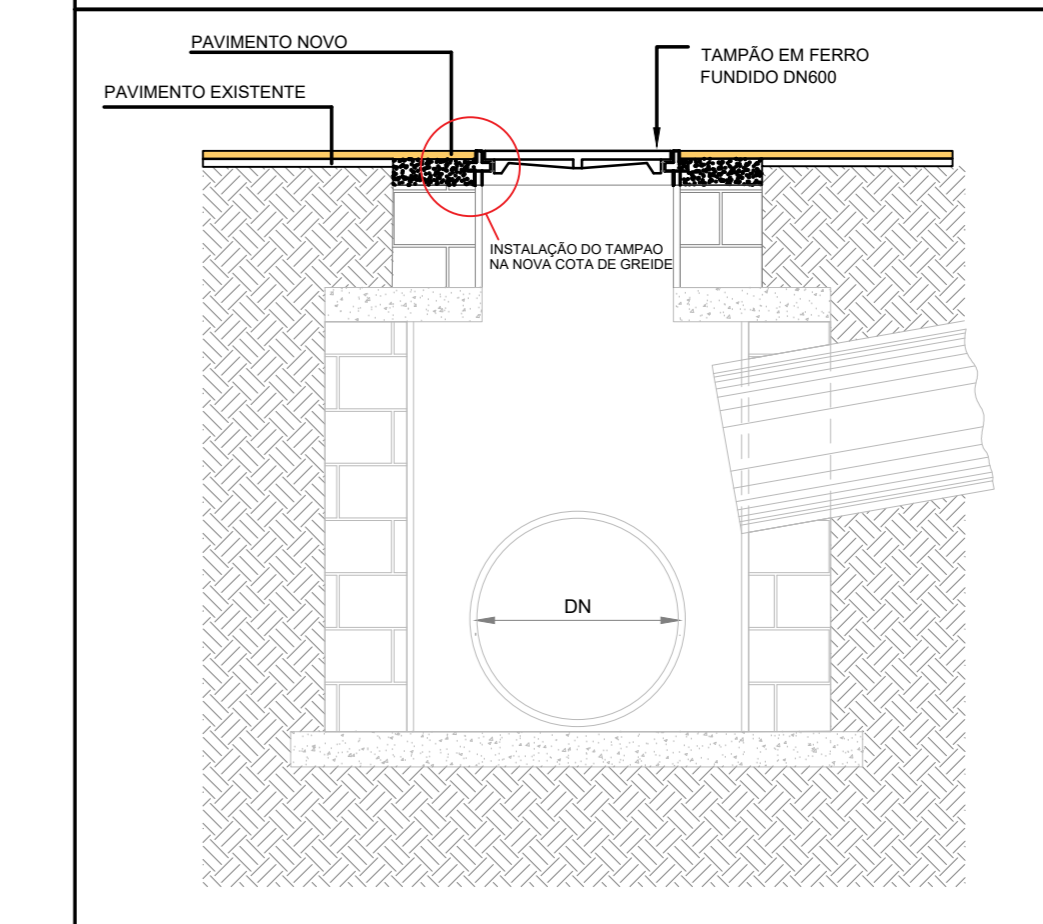

SITUAÇÃO APÓS RECAPEAMENTO E LEVANTAMENTO DO PV

- SEQUÊNCIA DOS SERVIÇOS
- ARRASAR A BASE DE CONCRETO PRESA AO TAMPAO
 - REMOVER O TAMPAO
 - EXECUTAR NOVA BASE PARA INSTALAÇÃO DO TAMPAO NO NOVO NÍVEL
 - REUTILIZAR O TAMPAO, INSTALANDO NO NÍVEL DO PAVIMENTO APÓS O RECAPEAMENTO

Nota:
Total de Poços de Visita a serem levantados até o nível do greide recapeado: - Unidades.

		ADMINISTRAÇÃO JOSÉ NAZARENO ZEZÉ GOMES 2021-2024
COORDENADOR:	BERGIO MARASDO TORRECELLAS - SECRETARIO MUNICIPAL DE OBRAS	
COORDENADOR TÉCNICO:	PAULO ANTONIO GUERINO VASQUES - DIRETOR DE PROJETOS E ORÇAMENTOS	
GERENTE:	PROJETO DE RECAPEAMENTO DE VIAS PÚBLICAS	
LOCAL:		
TÍTULO:	MODELO PARA PROJETO DE RECAPEAMENTO ASFÁLTICO - DETALHES	
AUTOR DO PROJETO:	ENR. GLAYTON FLÁVIO BERIDO	0069433090
ART:	ESCALA:	1:2
	INDICADAS:	02 - AGOSTO - 2024